

# VOLKSTUMSKARTE DER SLOWAKEI

Unter Mitarbeit

von E. Brunner, G. Ebel, M. Graf, G. Krallert und F. Volkmann

bearbeitet von

## Wilfried Krallert

auf Grund der Nationalitätsangabe der Zählung der Tschechoslowakei von 1930.

9 Blätter im Maßstab

1:200.000

Jedes Blatt entspricht einem Blatt der Generalkarte von Mitteleuropa 1:200.000. Die Grundlage für die Gemeindegrenzen bildeten die tschechische Spezialkarte 1:75.000 sowie die Aufnahmeblätter 1:25.000, ferner wurde die Karte „Überblick über die Verwaltungseinteilung der Slowakei und Karpatenlands“ 1:360.000 (Podrobný přehled politického rozdělení země Slovenské a Podkarpatské), hrsg. v. tschechischen Militärgeographischen Institut, 6. Ausgabe, 1936, mit herangezogen. Zugrunde gelegt ist die Verwaltungseinteilung zur Zeit der Zählung 1930. Wenn die damaligen amtlichen tschechoslowakischen Ortsnamen von den Namen der Generalkarte abweichen, sind sie beige setzt. Ebenso sind die deutschen Namen in Klammern beigegeben. Farben- und Zeichenerklärung findet sich am unteren Rand aller Blätter. Die absoluten Bevölkerungszahlen sind immer auf 50er-Werte ab- oder aufgerundet. 25—75 wird als 50, 76—124 als 100 dargestellt usw. Splittergruppen unter 25 werden nur ausgewiesen, wenn an einem Ort weniger als 25 Bewohner insgesamt leben. Die Volkstumseintragungen erfolgten nach dem „Statistischen Gemeindelexikon der Tschechoslowakischen Republik, III Slowakei“ (Statistický lexikon obcí v republice Československé, III Krajina Slovenská), hrsg. v. Innenministerium und dem Statistischen Staatsamt auf Grund der Ergebnisse der Zählung vom 1. Dezember 1930, Prag 1936. Die Trennung der Slowaken und Tschechen in Preßburg wurde den „Mitteilungen des Statistischen Staatsamtes der Čechoslowakischen Republik“, Jg. 14, Nr. 170, Prag 1933, entnommen. Dargestellt ist das Gebiet des Slowakischen Staates nach dem Wiener Schiedsspruch von 1939.

### Zeichenerklärung der Grenzen:

- Staatsgrenzen
- Bezirks- / Gemeindegrenzen
- Stadt- / Stadtgebietsgrenzen

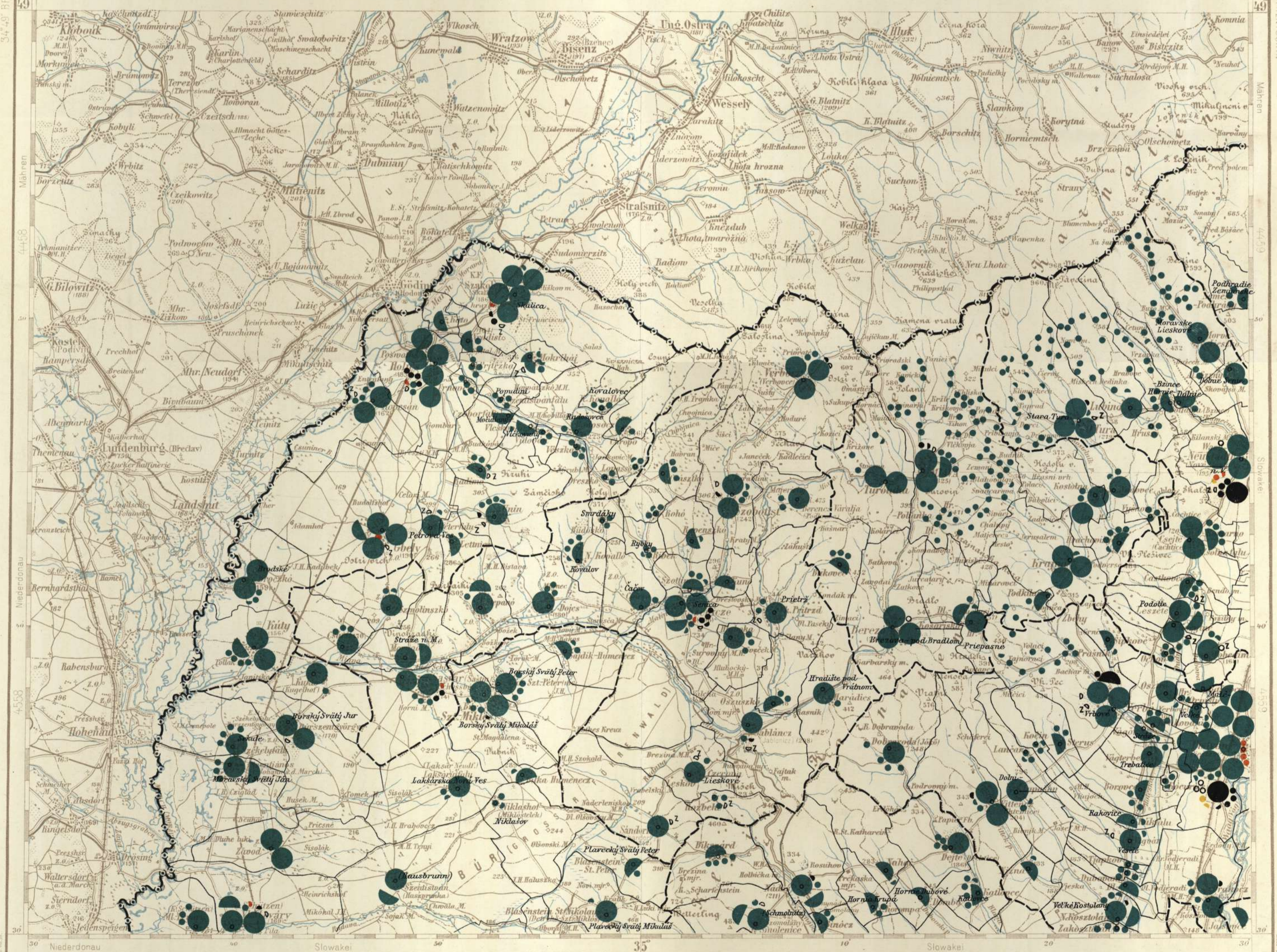

W. Krallert, Volkstumskarte der Slowakei Blatt 1 (bearbeitet nach der amtlichen tschechoslowakischen Zählung von 1930 über die Volkszugehörigkeit)

35° 49' PREßBURG

Verwaltungsübersicht 1:1,500,000

### Zeichenerklärung:

#### Einwohner:

- |            |                       |            |                       |            |          |
|------------|-----------------------|------------|-----------------------|------------|----------|
| ○ (large)  | 10.000                | ● (red)    | Deutsche              | ● (black)  | Juden    |
| ○ (medium) | 1.000                 | ● (green)  | Slowaken u. Tschechen | ○ (white)  | Polen    |
| ○ (small)  | 500                   | ● (yellow) | Madjaren              | ○ (Z)      | Zigeuner |
| ○ (tiny)   | 100                   | ○ (orange) | Ukrainer              | ○ (circle) | Andere   |
| ○ (x)      | 25—50                 |            |                       |            |          |
| ○ (x)      | 10—25 (nur fallweise) |            |                       |            |          |

Maßstab 1:200.000 d.N. oder 1cm : 2km

### Blatteinteilung:

