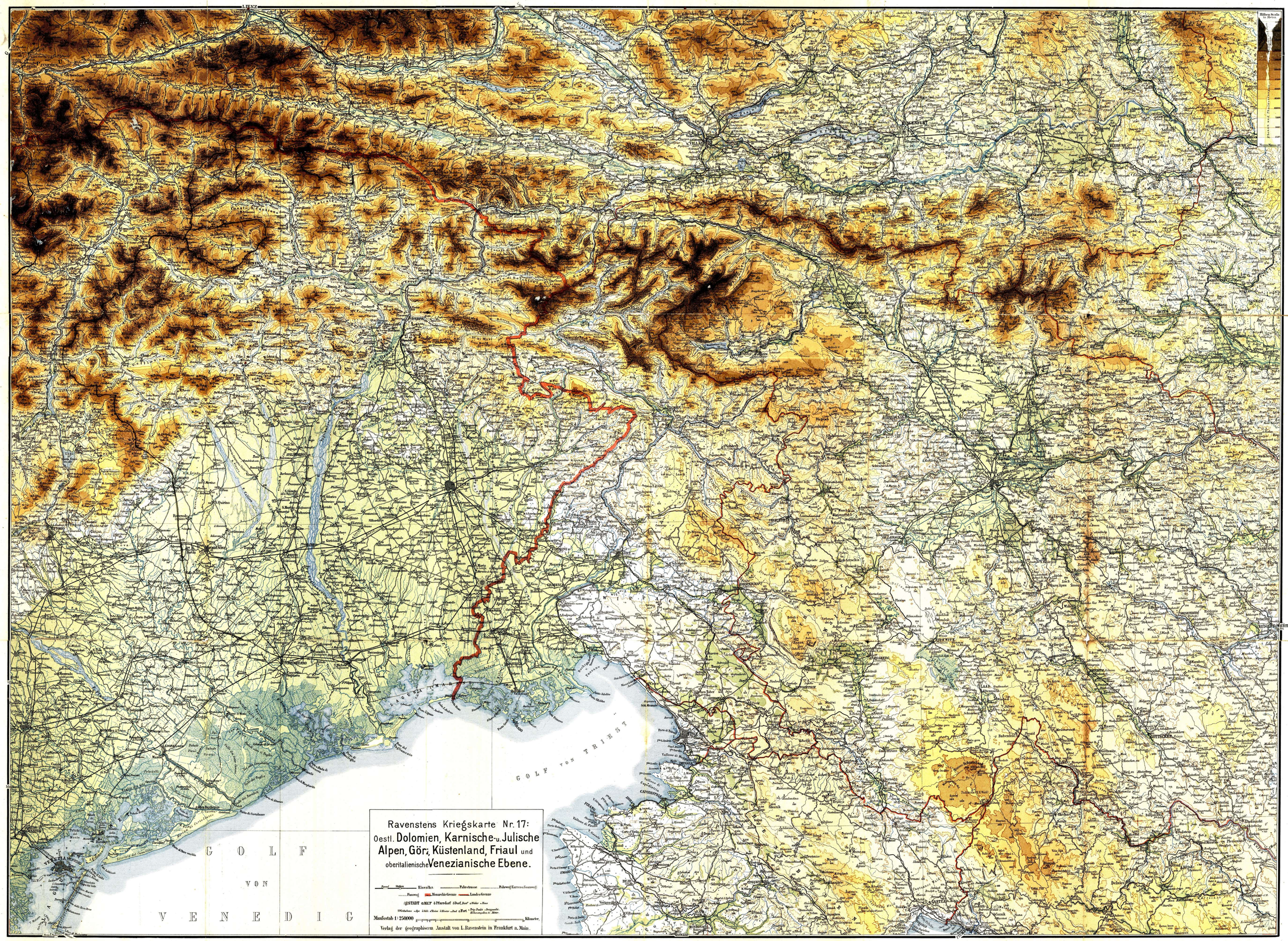
Ravenstens Kriegskarte Nr. 17:
Oestl. Dolomien, Karnische- u. Julische Alpen, Görz, Küstenland, Friaul und oberitalienische Venezianische Ebene.
Eisenbh.
Fahrstrasse
Fahrweg (Karren u. Saumweg)
Fussweg
Monarchie-Grenze
Landes-Grenze
STADT
Pfarrdorf
Dorf
Weiler
Haus
Wirthshaus
Alpe
Hütte
Kloster
Burg
Fort
Höhenmaasse in Meter.
Maafsstab 1:250000
Kilometer.
Verlag der geographischen Anstalt von L. Ravenstein in Frankfurt a. Main.
GOLF VON TRIEST
GOLF VON VENEDIG
LAGUNA DI MARANO
LAGUNA DI GRADO
VENEZIA
TRIEST
UDINE
GORIZIA
CAPODISTRIA
PISINO
VILLACH
KLAGENFURT
VITTORIO
TREVISO
MESTRE
PADOVA
VICENZA
BELLUNO
TOLMEZZO
CIVIDALE
SPILIMBERGO
PORDENONE
CONEGLIANO
ASOLO
BASSANO
ROVERETO
TRENTO
BRUNECK
LIENZ
SPITTAL
MOLTENO
MONTONA
CASTELNUOVO
Hilbergs Scala in Meter.

10/1